

MARCELLA DAL BOSCO

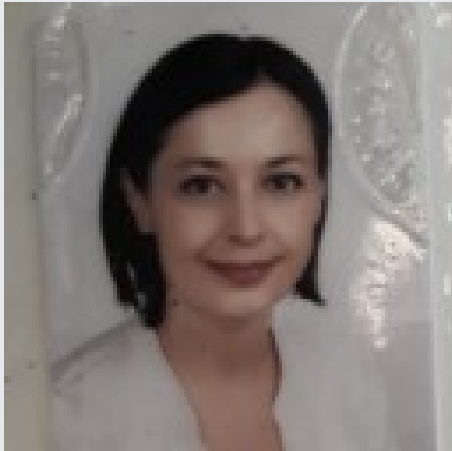

PROFILO PROFESSIONALE

CONTATTI

Indirizzo: VIA SANTA SCOLASTICA
47, 25018, MONTICHIARI, BRESCIA

Telefono: 0309651793

E-mail: info@studiodalbosco.it

CAPACITÀ E COMPETENZE

- Elementi di diritto del lavoro
- Capacità di gestione del team e di organizzazione del lavoro
- Padronanza delle tecniche di contrattualistica di lavoro
- Conoscenza dei principali CCNL

ESPERIENZE LAVORATIVE E PROFESSIONALI

Consulente del lavoro, 05/2002 A ad oggi
Studio Dal Bosco Marcella - Montichiari, BS

Addetta all'amministrazione del personale, 03/2001 A 06/2002
Confesercenti - BRESCIA, BS

Praticante/Addetta all'amministr, del personale, 07/1998 A
02/2001
Studio associato Bernardi - Amarelli - Desenzano del Garda, BS

ISTRUZIONE E FORMAZIONE

Abilitazione all'esercizio della professione : Ordine Nazionale
Consulenti del Lavoro, 05/2002
Ordine Nazionale Consulenti del Lavoro - Milano

Laurea in Economia e Commercio: Giurisdizione per l'impresa,
02/1998
Facoltà di Economia e Commercio - Brescia

Maturità scientifica: Maturità scientifica, 06/1993
Liceo Scientifico - Ghedi

Autorizzo il trattamento dei dati personali contenuti nel mio CV ex art. 13 del decreto legislativo 196/2003 e art. 13 del regolamento UE 2016/679 sulla protezione dei singoli cittadini in merito al trattamento dei dati personali

MARCELLA BALBO